

Stuveritaxa

HELSINGBORGS HAMN AB

GILTIG 2020-01-01 – 2020-12-31



Innehåll

1. Enhetstrafik.....	3
2. Stuffing och stripping.....	4
3. Landledes hantering.....	5
4. Timdebitering.....	6
5. Hyror.....	7
6. Vattenleveranser.....	8
7. Övrigt.....	9-10
8. Allmänna villkor och bestämmelser.....	11

Med reservation för skrivfel.

Kontakt

Hamnkontor
Besöksadress: Oceangatan 3, Helsingborg.
Postadress:
Helsingborgs Hamn
SE 251 89 Helsingborg

Telefon: +46 42 10 63 00
E-post: info@port.helsingborg.se

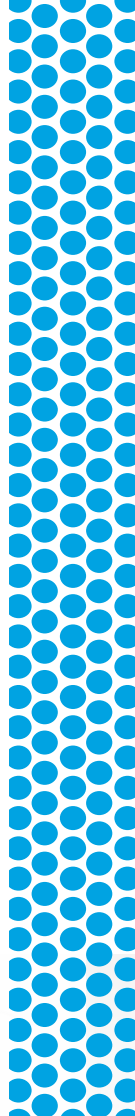

I. Enhetstrafik

LO-LO

LASTNING/LOSSNING

Hantering av full eller tom enhet till/från fartyg till/från "Place of rest".

Container 20'-45'

SEK per enhet 740,00

UTLÄMNING/MOTTAGNING

Hantering av full eller tom enhet till/från "Place of rest" till/från Jvg./Bil.

Container 20'-45'

SEK per enhet 510,00

RO-RO

Priser inkluderar hantering till/från ombord från/till "Place of rest".

TRAILER

SEK per styck 510,00

LASTBIL UTAN FÖRARE

SEK per styck 375,00

LASTBIL MED FÖRARE

SEK per styck 89,00

ÖVRIGA MOBILA ENHETER:

Upp till 50 ton

SEK per enhet 510,00

Över 50 ton

SEK per enhet 940,00

2. Stuffing och stripping

TUNGLYFTS-/KRANTILLÄGG

Lyft av kolli med vikt 10 ton eller mer debiteras som tillägg till övrig hanteringskostnad vid punkt 2.2, 2.3 och 2.5 nedan. Priserna förutsätter att godset kan hanteras med hamnens egen utrustning.

10-25 ton	
SEK per lyft.....	2 020,00
26-35 ton	
SEK per lyft.....	2 550,00
36-45 ton	
SEK per lyft.....	4 030,00
46-60 ton	
SEK per lyft.....	6 370,00
Lyft av kolli upp till 10 ton som kräver kranhantering	
SEK per lyft.....	1 275,00

STUFFING

Styckegods	
SEK per ton	395,00
Partigods	
SEK per ton	275,00
Minimiavgift	
SEK per container	2 755,00

STRIPPING

Styckegods	
SEK per ton	383,00
Partigods	
SEK per ton	265,00
Minimiavgift	
SEK per container	2 755,00

SURRING OCH SÄKRING

Surring/säkring respektive släpp surring/säkring debiteras på timtid. Surrings-/säkringsmateriel debiteras till självkostnadspris. Partigodspriset är tillämpligt om godset genomgående är truckhanterbart.

Omräkningsfaktor 4 cbm = 1 ton.

HANTERING AV EJ ENHETSBERETT GODS VIA KONVENTIONELLT FARTYG

Denna hantering kan ske efter överenskommelse men i mycket begränsad omfattning.

Ombord	
SEK per ton	204,00
liland direkt	
SEK per ton	158,00
liland via kaj eller magasin	
SEK per ton	393,00

3. Landledes hantering

STYCKEGODS LÖST

SEK per ton 454,00
(Minimum SEK 240,00)

STYCKEGODS PÅ PALL

SEK per pall 255,00

CONTAINER 20´-45´

SEK per lyft..... 510,00

VÄXELFLAK

SEK per lyft..... 673,00

TRAILER VIA JÄRNVÄG

SEK per lyft..... 673,00

4. Timdebitering

MANSKAP

*Ordinarie tid/väntetid	
SEK per timme.....	597,00
**Övertid vardag 16.00-24.00	
SEK per timme.....	597,00
**Övertid vardag 00.00-07.00	
SEK per timme.....	806,00
**Övertid lördag till 14.00	
SEK per timme.....	597,00
**Övertid lördag efter 14.00	
SEK per timme.....	806,00
**Övertid söndag	
SEK per timme.....	806,00
**Övertid helgdag	
SEK per timme.....	1066,00

FÖRMAN

*Ordinarie tid/väntetid	
SEK per timme.....	643,00
**Övertid vardag 16.00-24.00	
SEK per timme.....	698,00
**Övertid vardag 00.00-07.00	
SEK per timme.....	806,00
**Övertid lördag till 14.00	
SEK per timme.....	699,00
**Övertid lördag efter 14.00	
SEK per timme.....	806,00
**Övertid söndag	
SEK per timme.....	806,00
**Övertid helgdag	
SEK per timme.....	1 066,00

*Avser arbete som t.ex. surring och som inte är inkluderat i annat pris

**Tillkommer utöver ordinarie tid

GARANTITID

SEK per mantimme	592,00
------------------------	--------

Garantitid utgår under lör-, sön- och helgdag med 8 timmar per arbetspass och avser den tid för vilken företaget är skyldigt att betala den anställde. Om beställt arbete upphör efter mindre än 8 timmar utgår timdebitering för resterande tid upp till 8 timmar exklusive övertidsersättning som utgår för samtliga 8 timmar.

5. Hyror

CONTAINER

Fulla enheter på kaj står fritt under 7 kalenderdagar inklusive ankomstdagen och därefter enligt nedan:

EXPORT:

20'	
SEK per påbörjat dygn.....	72,00
30'	
SEK per påbörjat dygn.....	108,00
40'	
SEK per påbörjat dygn.....	144,00
45'	
SEK per påbörjat dygn.....	159,00

IMPORT:

20'	
SEK per påbörjat dygn.....	219,00
30'	
SEK per påbörjat dygn.....	329,00
40'	
SEK per påbörjat dygn.....	438,00
45'	
SEK per påbörjat dygn.....	492,00

TOMMA ENHETER FRÅN ANKOMSTDAGEN:

20'	
SEK per påbörjat dygn.....	32,00
30'	
SEK per påbörjat dygn.....	47,00
40'	
SEK per påbörjat dygn.....	64,00
45'	
SEK per påbörjat dygn.....	69,00

TRAILER/VÄXELFLAK PÅ KAJ

Från och med dagen efter ankomst:

Full

SEK per påbörjat dygn..... 120,00

Tom

SEK per påbörjat dygn..... 66,00

STYCKEGODS I MAGASIN

SEK per ton och dygn..... 6,20

SEK minimum per dygn..... 52,00

6. Vattenleveranser

FÄRSKVATTEN FRITT LEVERERAT OMBORD

SEK per m³..... 55,00

SEK Minimiavgift..... 790,00

7. Övrigt

TRANSPORT AV LÖSGODS KLASSIFICERAT SOM FARLIGT GODS (IMO) TILL GIFTRUTA

SEK per ton 107,00
(minimiavgift för 3 ton)

TRANSPORT AV ENHETSBERETT GODS KLASSIFICERAT SOM FARLIGT GODS (IMO) TILL GIFTRUTA

SEK per enhet 320,00

TVÄTTNING

20'

SEK per container 785,00

40'

SEK per container 960,00

STÄDNING/RENGÖRING

20'

SEK per container 546,00

40'

SEK per container 653,00

TILLÄGG EJ AUTOMATLYFT

SEK per enhet 1 250,00

IN- INKLUSIVE URKOPPLING TILL/FRÅN ELKOPPLING

SEK per container 285,00

ELKOSTNAD OCH TEMPERATURKONTROLL

SEK per påbörjat dygn 342,00

TRANSPORT TUR OCH RETUR CONTEAM

SEK per container 790,00

TRANSPORT INOM HAMNOMRÅDET

Container 20'-45'

SEK per container 750,00

FOTOGRAFERINGSUPPDRAG INKLUSIVE VIDAREBEFORDRAN AV FOTO

SEK per uppdrag 305,00

GRÄNSKONTROLLAVGIFT

SEK per enhet 847,00

FRAMKÖRNING FÖR VETERINÄR- ELLER TULLKONTROLL

SEK per enhet 750,00

TULLDEKLARATION ELLER AVSLUTNING AV TI:A

SEK per dokument..... 395,00

VGM

SEK per föraviserad enhet 360,00

SEK per ej föraviserad enhet 975,00

VÄGNING PÅ FORDONSVÅG MED VÅGSEDEL

SEK per container 470,00

SEK per fordon 420,00

EXTRA ADMINISTRATIVA TJÄNSTER

SEK 250,00

RESNING AV GAVLAR

SEK per enhet 337,00

FELAKTIGT REDERI ELLER BOKNINGSDOKUMENT REGISTRERAT VID ANKOMST GATE

SEK per enhet 1025,00

(Inkluderar administration och hantering av container inom hamnområdet, andra uppkomna relaterade kostnader blir också debiterade såsom strip/stuff/lyft. Debitering görs på det felande åkeriet.)

8. Allmänna villkor och bestämmelser

ARBETSTIDER OCH BESTÄLLNING

Arbetstid med kontinuerlig körning för mottagning/utlämning av enheter via gaten i Västhamnen helgfri måndag till fredag 06.00-20.00 och för övrigt arbete helgfri måndag-fredag 07.00-16.00 inklusive måltidsraster 09.00-09.30, 11.45-12.30 samt 14.30-14.45.

Beställning av arbete skall göras till planeringsavdelningen på telefon 042-106262 eller 107313 enligt följande:

- För övertidsarbete innevarande vardag senast 10.00 samma dag
- För övertidsarbete lördag, söndag och helgdag senast 10.00 sista föregående vardag.

För att undvika debitering av beställd övertid skall avbeställning ske senast 14.00 vardagar vid beställt övertidsarbete samma dag, och senast 10.00 sista vardagen före beställt övertidsarbete lördag, söndag eller helgdag.

Allt övertidsarbete är frivilligt men kan vid överenskommelse utföras:

Helgfri måndag-fredag 16.00-20.00

Lördag 07.00-24.00

Sön- och helgdag 07.00-20.00

För beställt arbete på vardagar från 16.00 debiteras övertid från 16.00 oavsett eventuellt senare beställd start.

För beställt arbete på lör-, sön- och helgdagar debiteras - utöver övertid – timtid upp till åtta timmar per arbetspass och förman och man om arbete uppgår till mindre än 8 timmar (garantitid).

Påsk-, pingst-, midsommar-, jul- och nyårsafton räknas som helgdag.

1 maj är arbetsfri.

Vid EDI uppkoppling mot hamnen skall EDI teknisk bilaga följas (se hemsida)

BETALNINGSVILLKOR

30 dagar netto och vid försenad betalning faktureras dröjsmålsränta enligt räntelagen.

BETALNINGANSVAR

Den part som gör beställning hos Helsingborgs Hamn AB är betalningsansvarig oavsett om denna part agerar som ombud för annan uppdragsgivare eller ej.

ANSVARFRISKRIVELSE

Helsingborgs Hamn AB fritager sig från ansvar och ersättningsskyldighet för skada eller kostnad som uppstår till följd av lockout, strejk, blockad, bojkott eller andra omständigheter som ligger utanför företagets kontroll.

ÖVRIGA BESTÄMMELSER OCH VILLKOR

Ordning och säkerhet inom hamnområdet - utöver tillämpliga regler enligt svensk lag - regleras av Hamnordning för Helsingborgs Stad, Säkerhetsregler för Helsingborgs Hamn AB, rekommendationer och regler enligt ISPS-koden (International Ship and Port Security Code), Lag om sjöfartsskydd samt Helsingborgs Hamn AB driftsföreskrifter.

Helsingborgs Hamn AB är medlem av Sveriges Hamnar och tillämpar dess Terminalbestämmelser av år 1989.